

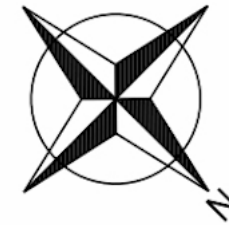
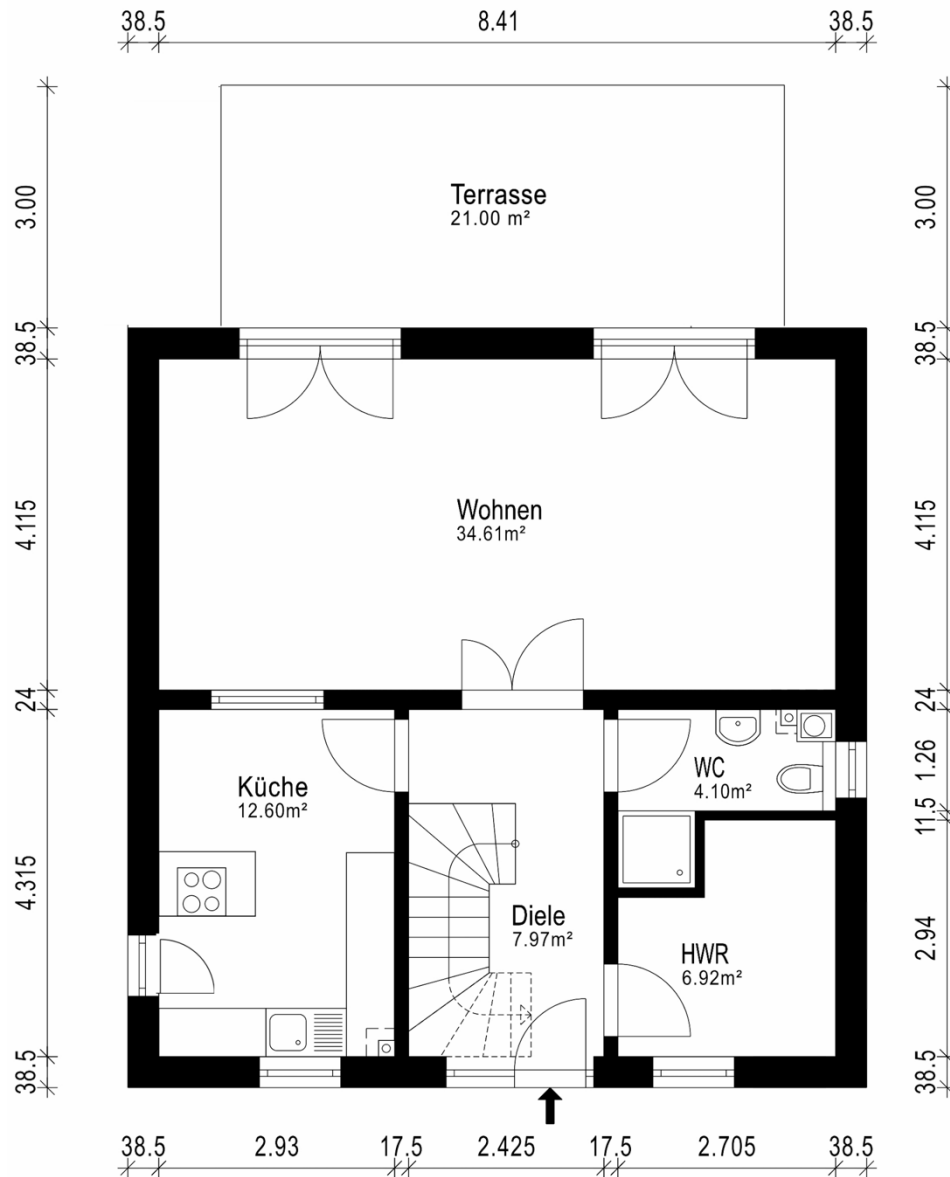

Bemaßter Grundriss

Objekt: Einfamilienhaus / Dr.-Wolff-Straße 54 A / 14542 Werder (Havel)

KIRSCH & KIRSCH

IMMOBILIEN



Gebäude		EFH
Ort/Straße		14542 Werder, Dr.-Wolff-Straße 54 A
Planinhalt		Erdgeschoss
Maßstab	Datum	03.04.2024
Objekt-Nr.	Plan-Nr.	1
 Aufmaß - CAD-Service - Flächen		

Die Vervielfältigung, Bearbeitung, Verbreitung und jede Art der Verwertung außerhalb der Grenzen des Urheberrechts bedürfen der schriftlichen Zustimmung der Kirsch & Kirsch Immobilien GmbH.

Bemaßter Grundriss

Objekt: Einfamilienhaus / Dr.-Wolff-Straße 54 A / 14542 Werder (Havel)

KIRSCH & KIRSCH

IMMOBILIEN

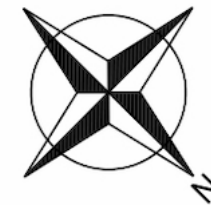
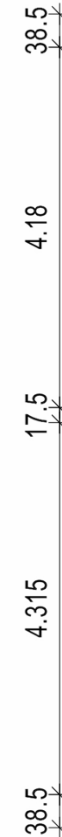
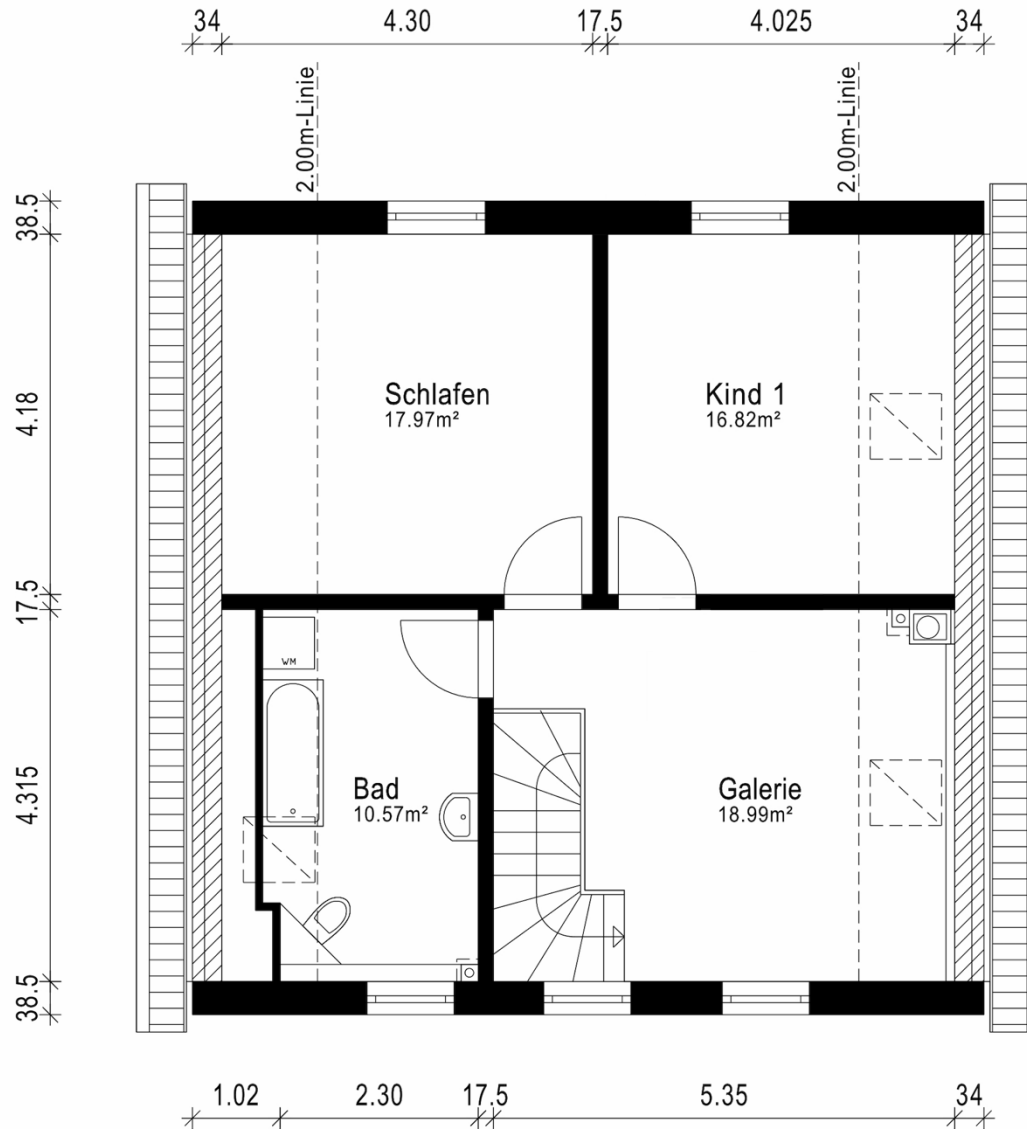

Gebäude		EFH	
Ort/Straße		14542 Werder, Dr.-Wolff-Straße 54 A	
Planinhalt		Dachgeschoss	
Maßstab	-	Datum	03.04.2024
Objekt-Nr.	-	Plan-Nr.	2
		 Ein Service der 1000brunns AG Aufmaß - CAD-Service - Flächen	

Die Vervielfältigung, Bearbeitung, Verbreitung und jede Art der Verwertung außerhalb der Grenzen des Urheberrechts bedürfen der schriftlichen Zustimmung der Kirsch & Kirsch Immobilien GmbH.